

Installatiebureau

Met de afdeling 'Elektrotechnisch Installatiebureau' van de firma Moll in Nijmegen ging het eind jaren 20 minder goed. Er waren daarvoor twee verschillende oorzaken. De eerste was dat Moll had ingeschreven voor de aanleg van de elektrische installaties aan het sluiscomplex te Weurt van het Maaswaal-kanaal welke tussen 1924 en 1927 ten westen van Nijmegen werd aangelegd. De opdracht werd hem gegund maar door niet opgehelderde oorzaken bleken er fouten bij de installatie te zijn gemaakt waardoor met name de elektromotoren voor het openen en sluiten van de sluis en de hefbrug regelmatig storingen vertoonden. Het probleem werd uiteindelijk wel opgelost maar heeft Moll veel verlies opgeleverd ⁸.

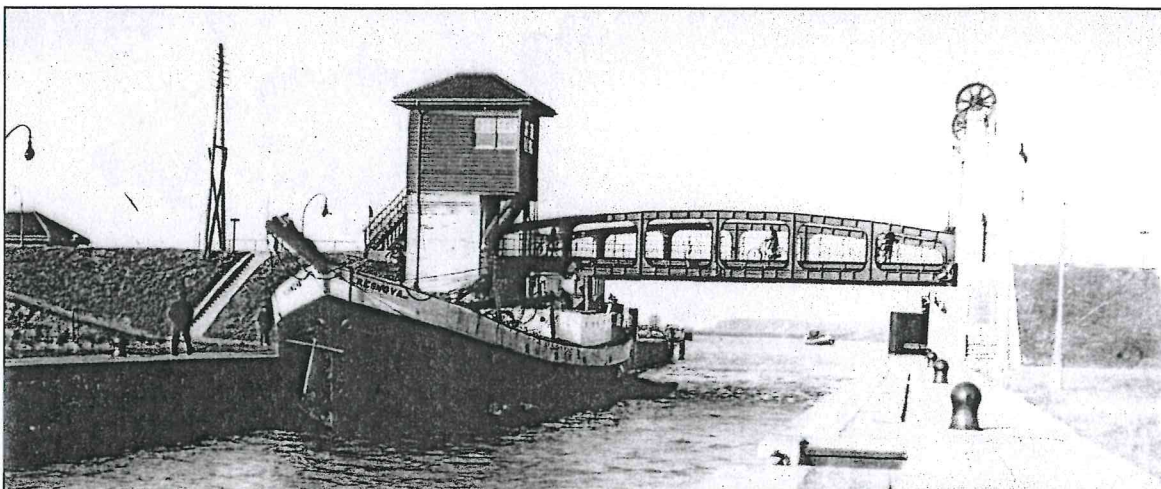

23.4 Fouten bij de aanleg van de elektrische installaties in het sluiscomplex bij Weurt vormden een kostbare verliespost voor het installatie bureau van Moll

De tweede oorzaak lag bij de aanleg van een radiodistributie systeem in Nijmegen waar ook het Elektrotechnisch Installatiebureau van Moll bij betrokken was. De aanleg daarvan vergde zeer veel mankracht en bracht weinig op. De winsten die met het Installatiebureau werden gemaakt liepen al jaren steeds verder achteruit en zouden voor 1927 zelfs op verlies uitkomen. Vandaar dat in de zomer van dat jaar besloten werd het Elektrotechnisch Installatiebureau op te heffen.

Maar twee medewerkers van de firma Moll zagen er nog wel brood in en hadden het plan opgevat om het Elektrotechnisch Installatiebureau voor eigen rekening voort te zetten ⁹. Het waren de tekenaar Johan Schekman en de administrateur P. Piebenga die samen aan de Vondelstraat 22-26 te Nijmegen een onderkomen hadden gevonden voor hun nieuw te starten bedrijfje onder de naam 'Piebenga & Schekman'.

Beide firmanten hadden ieder ruim 17 jaar ervaring bij Moll opgedaan en gingen vol goede moed van start. Aanvankelijk liepen de zaken goed en al spoedig werd het pand aan de Vondelstraat te klein en verhuisde men naar een groter pand aan de Burghard van de Bergstraat 59. Opdrachten waren er genoeg en er werden regelmatig nieuwe monteurs en elektriciens aangenomen. Het installatie bureau heeft in die tijd verschillende grote opdrachten uitgevoerd onder andere voor de PGEM in Arnhem en de gehele elektrificatie van het nieuwbouwplan 'Volksbelang' te Nijmegen. Daarnaast hadden ze ook nog een grote winkel waar ze allerlei elektrische apparaten verkochten.

**ELECTRO-TECHNISCH INSTALLATIE-BUREAU
EN REPARATIE-INRICHTING
PIEBENGA & SCHEKMAN
VONDELSTRAAT 22-26, TEL. 1868
NIJMEGEN**

NIJMEGEN, Juni 1927.

L. S.

Door deze hebben wij de eer U te berichten, dat wij onder bovenstaanden firmanaam eene Vennootschap hebben aangegaan tot het uitvoeren van werkzaamheden en het leveren van alle benodigdheden op het gebied van

Electriciteit en Radio

een en ander tot voortzetting en uitbreiding de Afdeling Electrotechnisch Bureau van de N.V. L. A. MOLL's A.T.I.M.

Met de kennis en ervaring, welke wij ons in deze branche in een tijdsverloop van ruim 17 jaren bij de firma MOLL konden eigen maken, hopen wij in staat te zijn Uwe eventueele opdrachten tot algeheele voldoening te kunnen uitvoeren.

Onder beleefde aanbeveling, verblijven wij,

Hoogachtend,
Uw dw. dn.
PIEBENGA & SCHEKMAN.

23.5 Advertentie in De Gelderlander van 14-6-1927 waarin Schekman en Piebenga aankondigen het installatie bureau van Moll te willen voortzetten

Toch heeft de pret niet lang geduurd want na vier jaar kwam er onenigheid tussen de twee partners en eind 1931 besloten ze uiteen te gaan zodat ieder voor zich een elektrotechnisch bureau kon opzetten. Piebenga ging naar een pand aan de Johan de Wittstraat en Schekman begon met zijn bedrijfje aan de Van Oldenbarneveldstraat 73. De zaak van Piebenga is vrij snel daarna ter ziele gegaan. Dat van Johan Schekman bleek echter wel levensvatbaar en groeide uit tot een zeer actief bedrijf dat al in 1935 verhuisde naar een groter pand aan de Groesbeekseweg en na de oorlog in 1955 verhuisde het naar een groot bedrijfspand aan de Gelderselaan. Ook nu nog, anno 2010, geniet het Elektrotechnisch Bureau 'Schekman' grote bekendheid in de wijde omgeving van Nijmegen.

UITNOODIGING

Op 1 Mei a.s. HEROPENEN wij
onze TOONKAMERS in ons
nieuwe pand

GROESBEEKSCHEWEG 176

en zouden het zeer op prijs
stellen indien U ons met een
bezoek zoudt willen vereeren

**ELECTRO-TECHNISCH BUREAU
SCHEKMAN**
GROESBEEKSCHEWEG No. 176
NIJMEGEN - TELEFOON 3664



23.6 Links: Het bedrijf van Schekman floreerde en moest herhaalde malen naar een grotere locatie verhuizen
23.7 Rechts: Johan Schekman op latere leeftijd.